Installation af printere i Hallen

Windows 10

Tryk på start-knap og vælg indstillinger

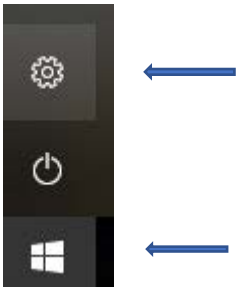

Vælg herefter ”Enheder”

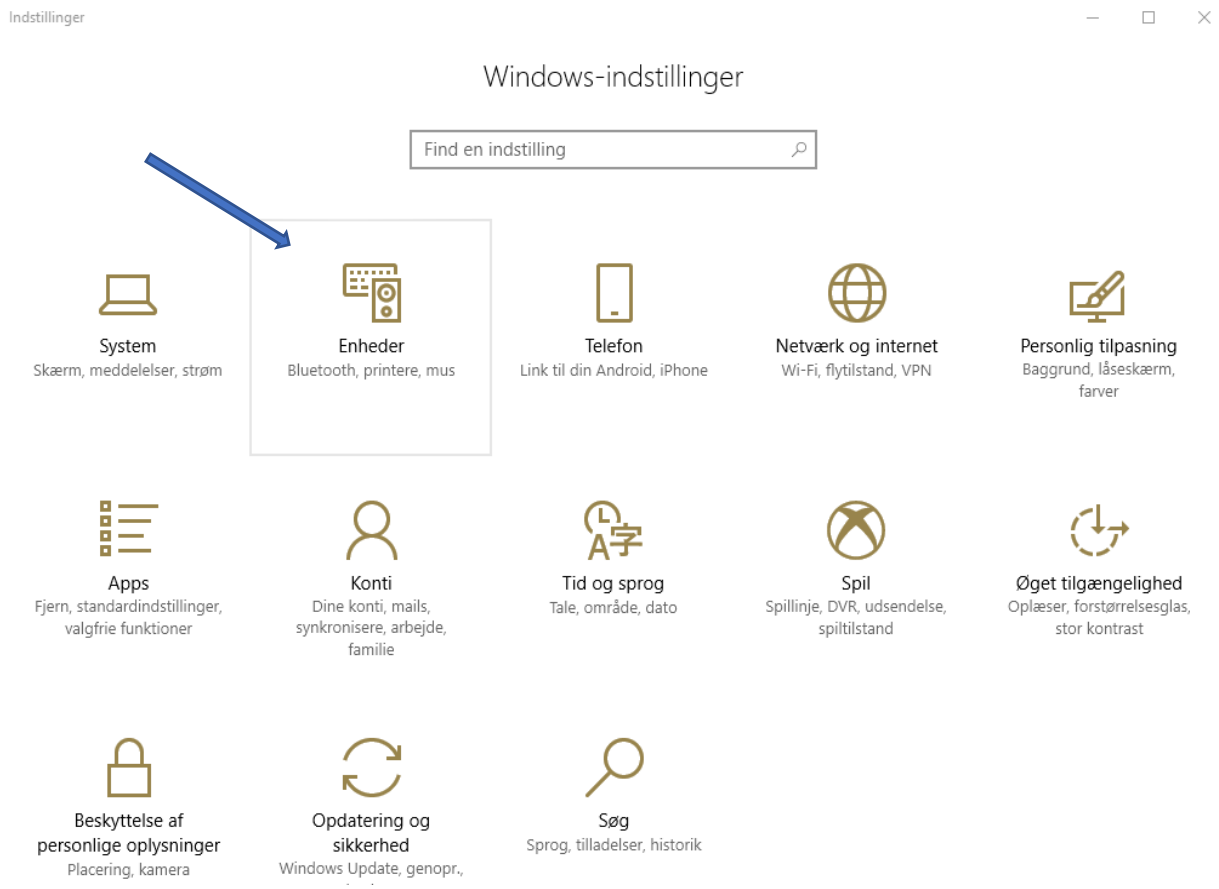

Vælg nu ”printere og scannere” og tryk på ”Tilføj en printer eller scanner”

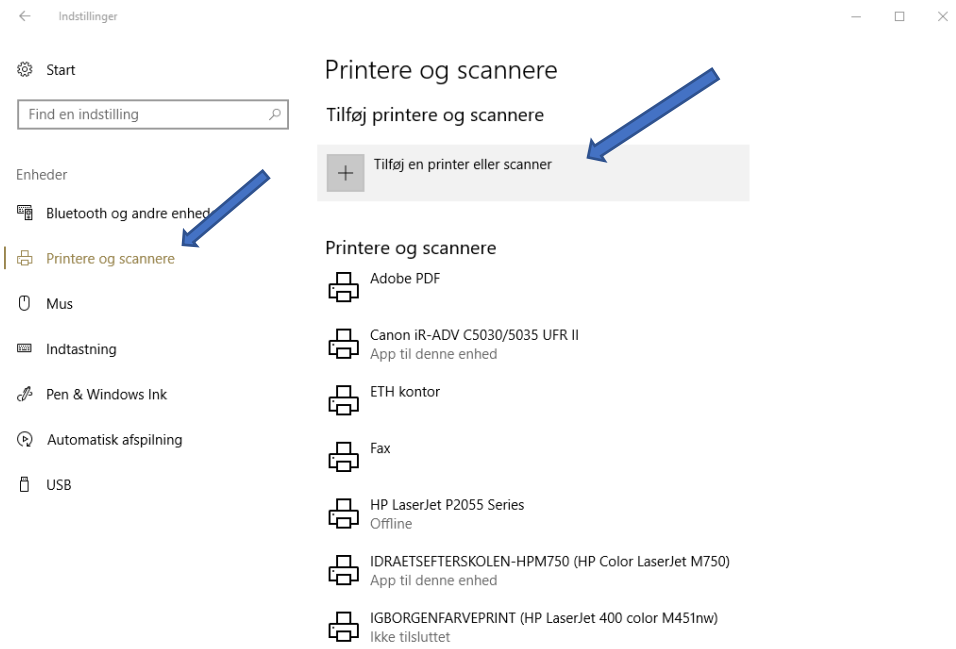

Afvent herefter at computeren søger på netværket. Når teksten ”Den printer, jeg søger efter, findes ikke på listen” dukker op klikker du på den.

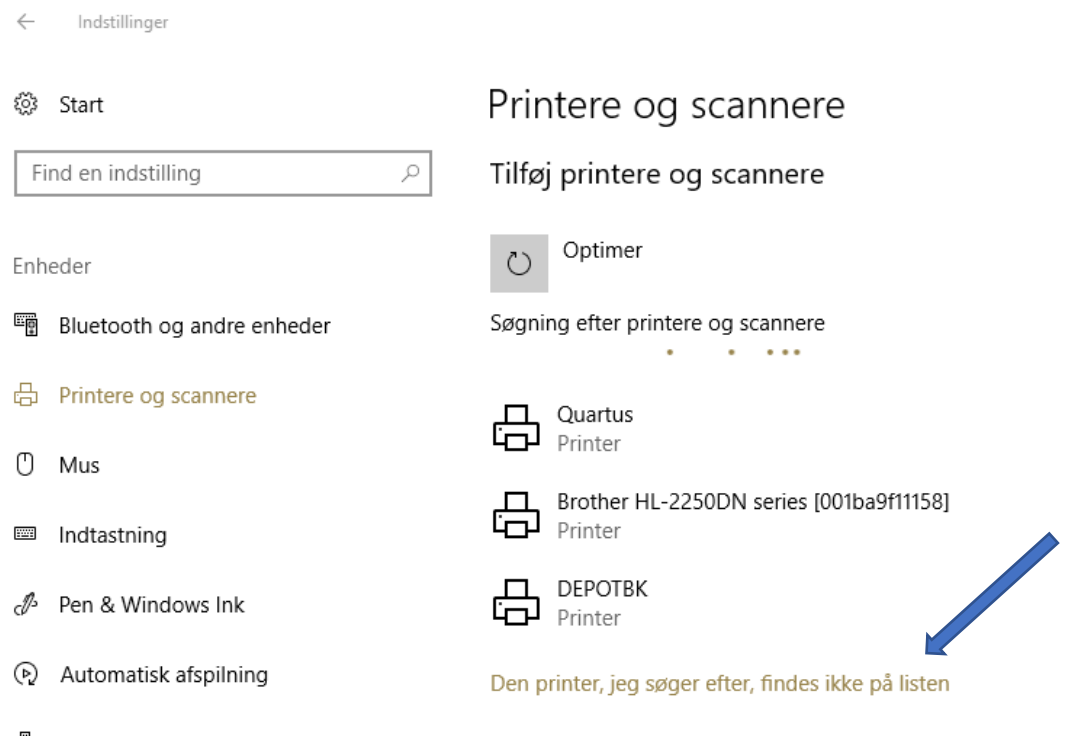

Vælg herefter ”Tilføj en lokal printer eller en netværks printer med manuelle indstillinger” og tryk på ”næste”

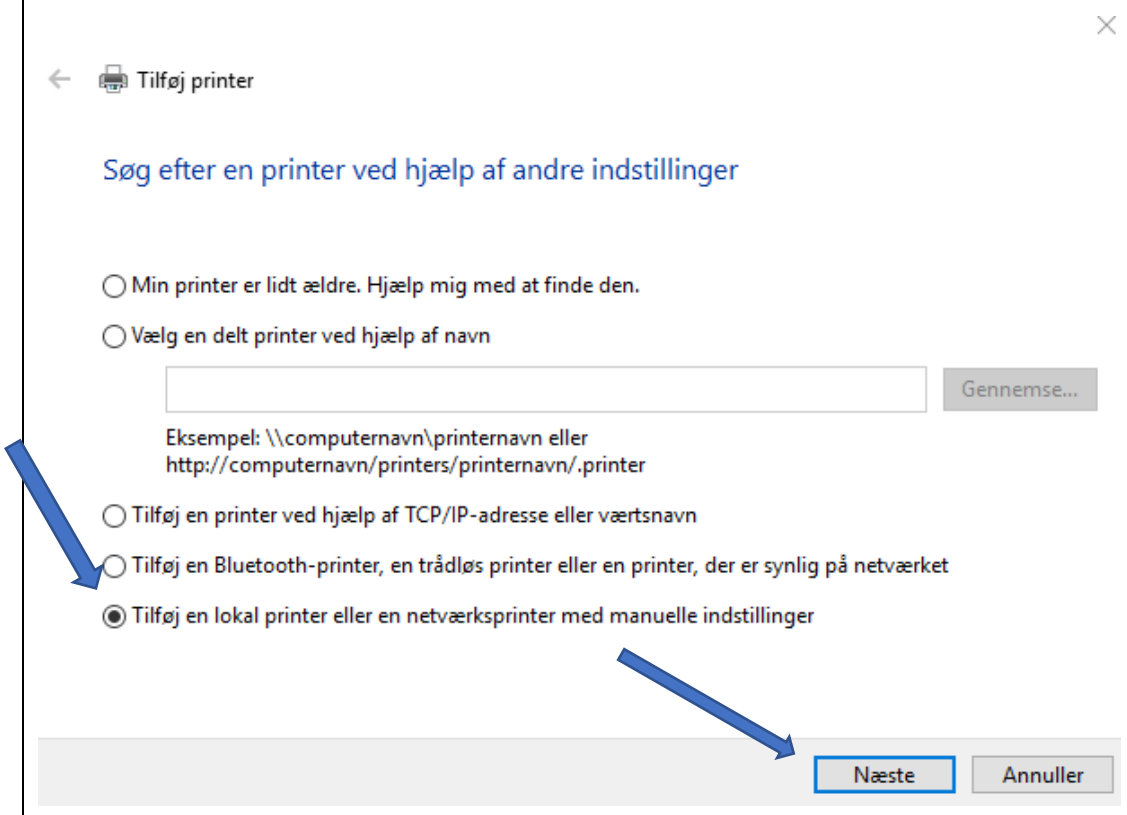

Vælg nu ”Opret en ny port:” Det skal være en ”Standard TCP/IP Port” og tryk ”Næste”

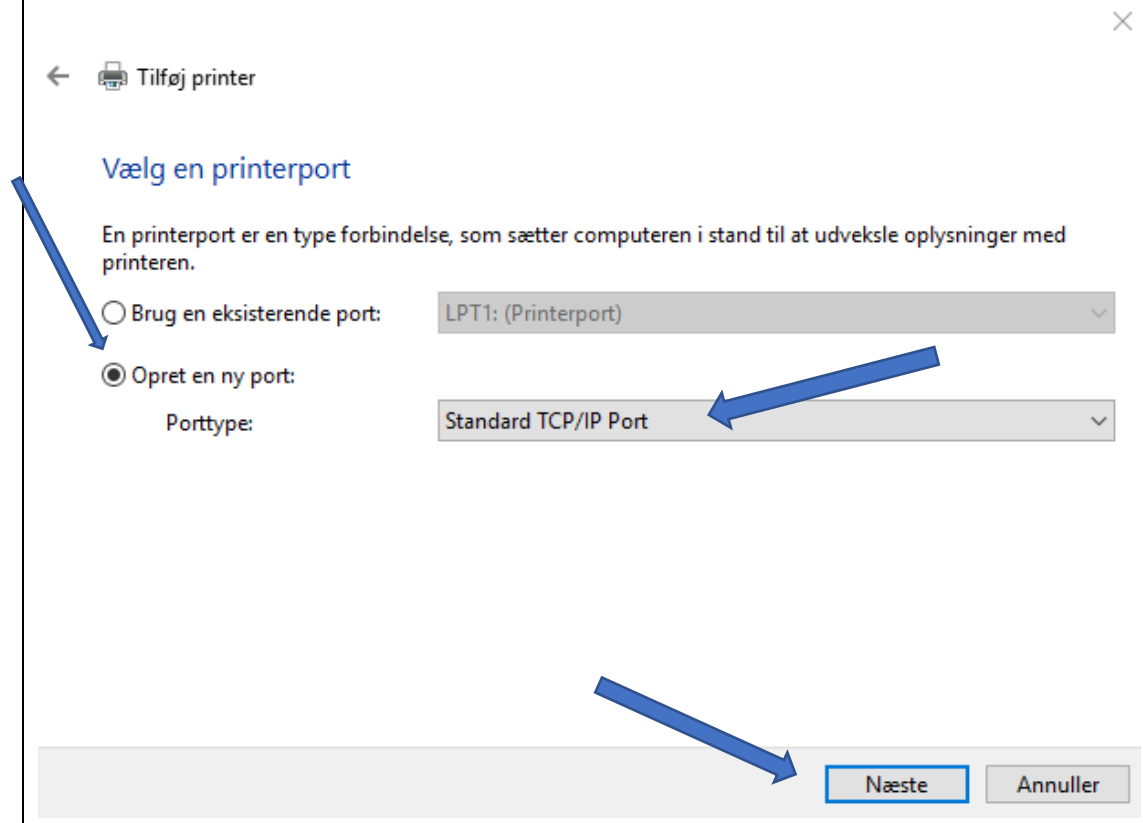

Skriv nu en af følgende ip-adresser: 10.12.0.21

10.12.0.22

10.12.0.23

10.12.0.24

Tryk ”Næste”

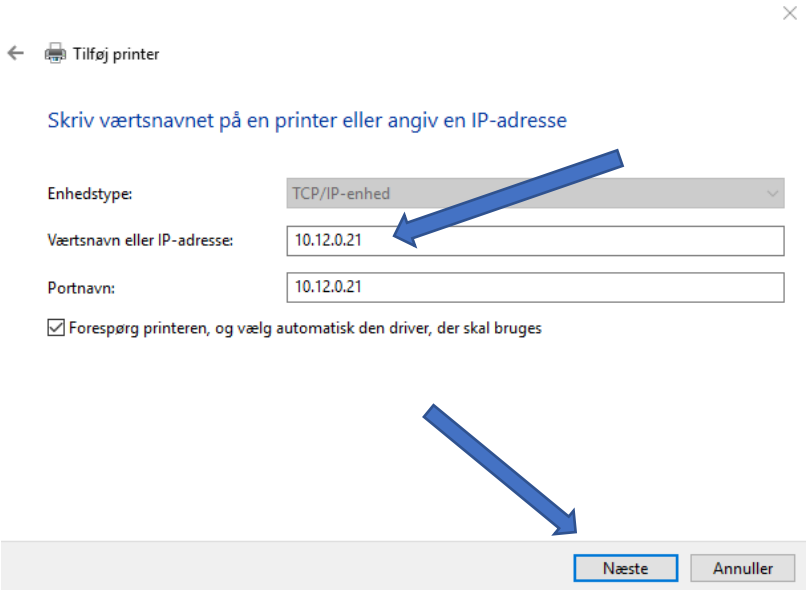

Nu skal du vælge den driver, der skal bruges til printeren. Vælg ”Brother” i venstre side og ”Brother Laser Leg Type 1 Class Driver” i højre side. Tryk ”Næste”

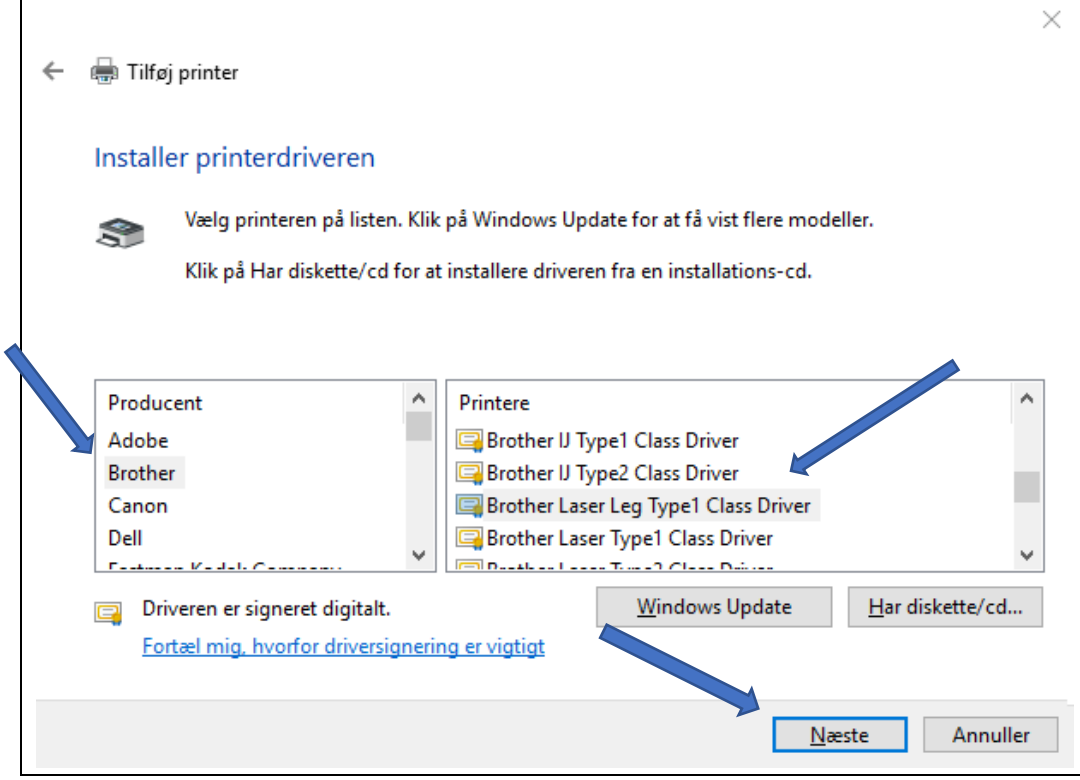

Vælg nu ”Del ikke denne printer” og tryk ”Næste”

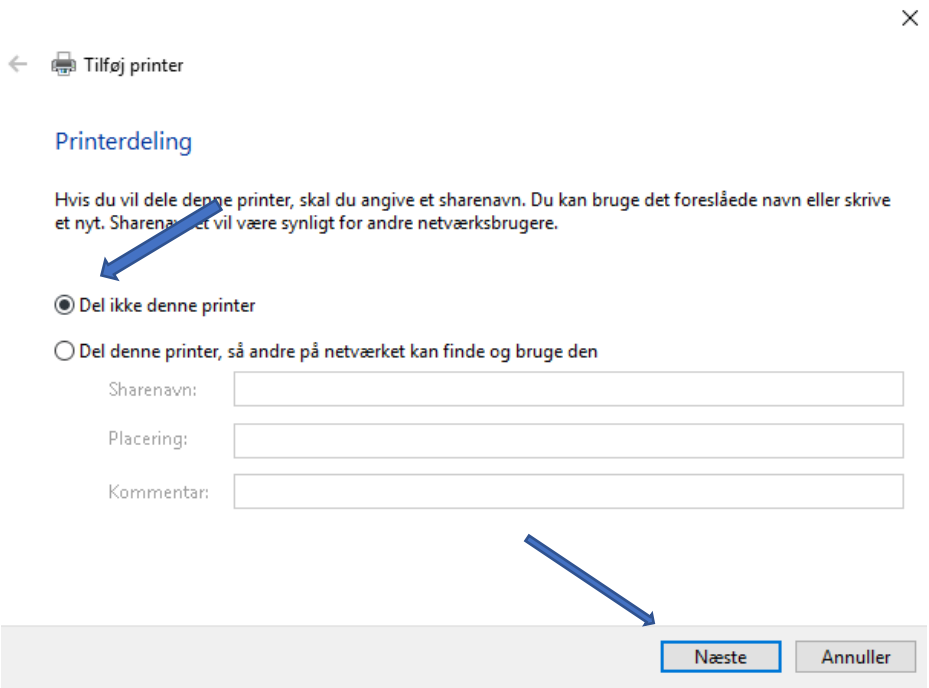
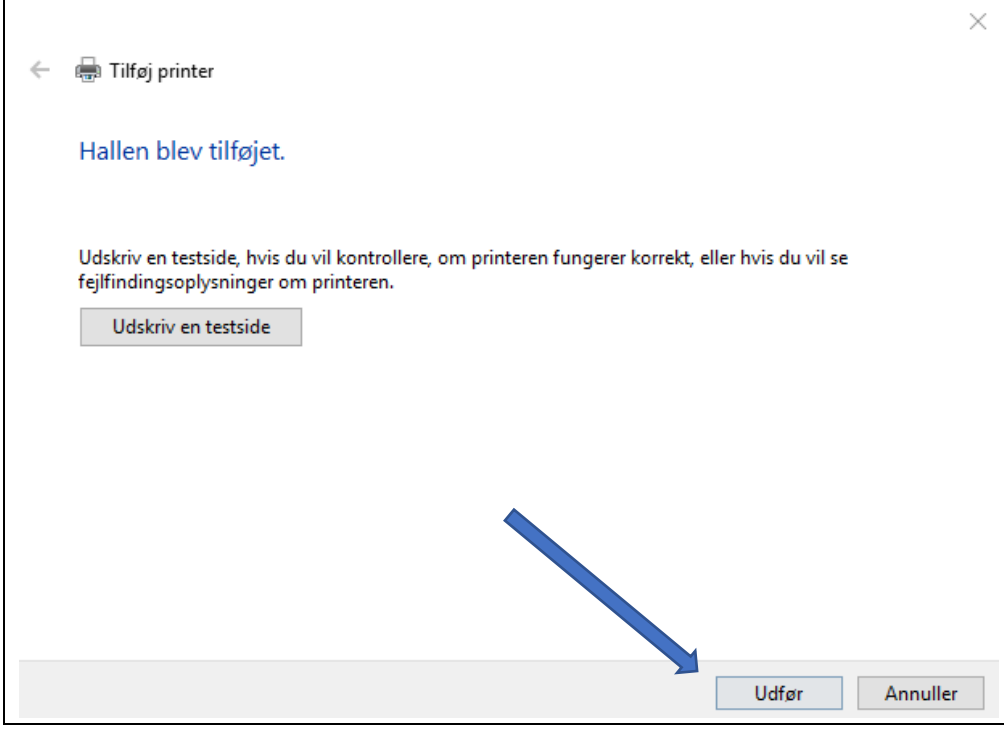
Tryk ”Udfør”